県民局でのキャリアカウンセリングのご案内

県内7ヶ所の県民局で実施中!!
年齢・性別に関わらず、どなたでもご利用できます。

※ご予約は前日までに山口しごとセンター 083-974-5120までお願いします。

対象 県内に居住する求職中の方

面談内容
- 求職活動の具体的な方法について
- 職務経歴書・履歴書・添え状の作成方法
- 求職活動に関する困りごとについて
- 面接に必要な知識・留意点のアドバイス

実施時間
① 9:00～10:10
② 10:20～11:30
③ 13:00～14:10
④ 14:20～15:30
⑤ 15:40～16:50

会場	実施日	住所
岩国	通常相談／第1金曜日 女性相談デー／第3金曜日	岩国市三笠町1-1-1 岩国県民局（岩国総合庁舎内）
柳井	通常相談／第2金曜日 女性相談デー／第4金曜日	柳井市南町3-9-3 柳井県民局（柳井総合庁舎内）
周南	通常相談／毎週（第4除く）・木曜日 女性相談デー／第4木曜日	周南市毛利町2-38 周南県民局（周南総合庁舎内）
山口	通常相談／毎週（第4除く）・水曜日 女性相談デー／第4水曜日	山口市神田町6-10 山口県民局（山口総合庁舎内）
宇部	通常相談／第1木曜日 女性相談デー／第3木曜日	宇部市琴芝町1-1-50 宇部県民局（宇部総合庁舎内）
下関	通常相談／毎週（第4除く）・金曜日 女性相談デー／第4金曜日	下関市貴船町3-2-1 下関県民局（下関総合庁舎内）
萩	通常相談／第2木曜日 女性相談デー／第4木曜日	萩市江向531-1 萩県民局（萩総合庁舎内）

就職フェアなどの開催

- ふるさと山口企業合同就職フェアの開催
- ふるさと山口就職ガイダンスの開催
- ふるさと山口WEB就職フェアの開催

企業と若者を結びつけるイベントの開催

- 学生と企業との交流イベントの開催

山口しごとセンターは、全年齢の求職者及びUJIターン希望者を対象に、個別就職相談・情報提供・職業紹介等の支援を一貫して行うために、県が設置しているワンストップサービスセンターです。

個別就職相談実施時間（予約制）

① 9:00～10:10
② 10:40～11:50
③ 13:00～14:10
④ 14:20～15:30
⑤ 15:40～16:50
⑥ 17:20～18:30

※土曜日・日曜日は、6コマ目はありません。

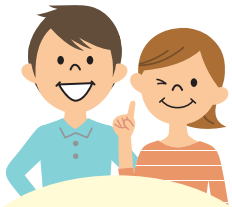

最初のご利用時に
山口しごとセンター
ご利用カードを発行します。
2回目からは忘れずに!!

山口しごとセンターでの個別就職相談申し込み先

TEL **083-974-5120**

HP サイトからも申し込みできます。

個別就職相談の予約状況がホームページでご確認いただけます。
電話、またはホームページからお申し込み下さい。（予約優先）

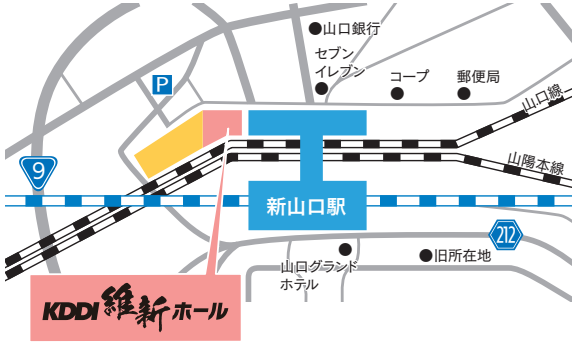

山口しごとセンター TEL:083-976-1145
E-mail:info@joby.jp
〒754-0041 山口市小郡令和1丁目1番1号 KDDI維新ホール3F
（山口市産業交流拠点施設）

カウンセリング・セミナー予約専用 **TEL:083-974-5120**

開館時間
平 日／8:30～19:00 土曜日／8:30～17:00
第2・4日曜日／8:30～17:00
休館日：第1・3・5日曜日、祝日、年末年始

※日曜日は、職業紹介及び求人検索はご利用できません。

このパンフレットは再生紙を使用しています。

山口しごとセンター

「なりたい」になれる場所

https://www.joby.jp

山口しごとセンターなら 就職活動に関することはすべて揃っています!!

自分に合った仕事を見つけたい方、就職活動がうまくいっていない方など一人で悩まず、お気軽にご相談下さい。
専門のスタッフが力強い味方となって、あなたの就職を応援します。

まずは受付でご利用登録

はじめて山口しごとセンターを利用される場合、まずは受付でご利用登録をお願いします。その場で「ご利用カード」を発行し、提供している各種就職支援サービスをご案内します。

カウンセリングルームで個別相談

就職に関する事なら、どんな相談にも応じます。専門のキャリアカウンセラーと、仕事探しの疑問や就職活動での悩みをすっきり解決しましょう!

個別就職相談 キャリアカウンセリング

- ●希望の仕事に就くためのアドバイス
- ●求人情報の探し方・見方
- ●希望企業へのアプローチの仕方
- ●応募書類（履歴書・職務経歴書）作成のコツ
- ●模擬面接
- ●UJIターン相談（やまぐち暮らし総合支援センター）

※事前予約が優先です。

セミナーを受講してスキルアップ!!

「自己分析」「応募書類の書き方」など就職スキルアップのためのセミナーを定期的に開催しています。事前に日程をチェックして参加してみましょう。

就職支援セミナー

- ●自己分析
- ●応募書類（履歴書・職務経歴書）の書き方
- ●面接・グループディスカッション対策
- ●就職フェア直前対策

※事前予約が優先です。

適職診断で自分に合った仕事探し

自分に向いている仕事が分からないあなた。どんな仕事に就こうか迷っているあなた。まずは、適職診断システムを使って自分に合った仕事を見つけてみましょう!　※事前予約が優先です。

求人検索システムで仕事探し

山口県内外の各ハローワークから寄せられる学卒・フルタイムの求人情報を、パソコン画面で自由に閲覧・検索することができます。

※毎週日曜日・祝日・年末年始は利用できません。

FLOOR MAP フロアマップ

最新の就職活動の情報収集やサポートコーナーも充実しています!!

山口しごとセンターは2021年5月に、KDDI維新ホールの3階に移転しました。同フロア内には、山口新卒応援ハローワークと山口県福祉人材センターもあり、これら3機関が連携しながら一連の就職支援サービスをワンストップで提供します。

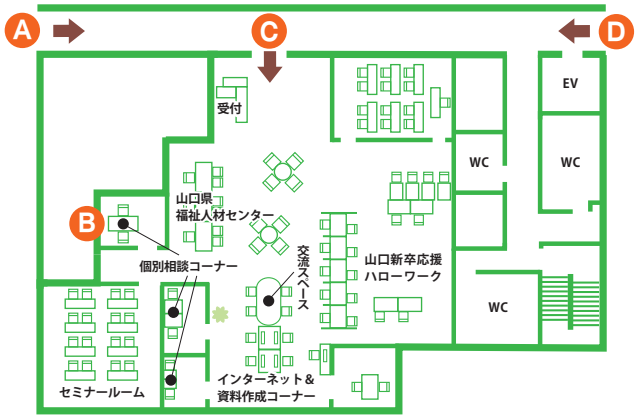

A ペデストリアンデッキ

B 個別相談コーナー

C フロア入り口

D 屋外庭園

インターネット・資料作成コーナー

常設のインターネット端末で就職情報サイトにアクセスして、県内外の就職情報を集めましょう。

やまぐちジョブナビ　県内企業の魅力が満載

ネット上で学生・一般求職者と企業との出会いの場を提供する就職支援サイト「やまぐちジョブナビ」を活用して企業の魅力情報、求人情報、イベントの開催案内など最新の就職情報をゲットしましょう。

※登録は無料、年齢制限はありません。